



Linköpings OK inbjuder till NORDISK BUDKAVLE '43

3 – 4 augusti 2002

Medarrangör OK Eken, Åtvidaberg



NORDISK BUDKAVLE 43



FOLKTANDVÅRDEN

Tandvård för alla



HD60 Start: 3 aug kl 13.15
Sträcka **Spridning** **Längd** **Typ**
 1 gafflad ca 3,4 dag
 2 rak ca 3,0 dag
 3 gafflad ca 3,4 dag
 Medelålder minst 60 år. Minst en dam i laget
 Minimiålder dam 50 år, herr 60 år.

H55 Start: 3 aug kl 15.30
Sträcka **Spridning** **Längd** **Typ**
 1-2 gafflad ca 4,8 dag
 3 rak ca 3,8 dag
 4-5 gafflad ca 5,2 dag
 Medelålder minst 55 år. Minimiålder 50 år.
 H55 och H43 öppen även för damer

D43 Start: 3 aug kl 15.00
Sträcka **Spridning** **Längd** **Typ**
 1-2 gafflad ca 4,0 dag
 3 rak ca 3,3 dag
 4-5 gafflad ca 4,7 dag
 Medelålder minst 43 år. Minimiålder 35 år.

H43 Start: 4 aug kl 01.00
Sträcka **Spridning** **Längd** **Typ**
 1-3 gafflad ca 5,5 natt
 4 rak ca 9,1 natt
 5-6 gafflad ca 4,2 dag
 7-8 gafflad ca 7,2 dag
 9 gafflad ca 4,2 dag
 10 gafflad ca 9,1 dag
 Medelålder minst 43 år. Minimiålder 35 år

Anmälan

Ska vara oss tillhanda senast måndagen **27 maj 2002**.

Anmälan görs i första hand på vår hemsida www.lok.se/43kavle, andra alternativ:

Post: 43-kavlen, Linköpings OK, LOK-gården, 589 53 Linköping

Fax: 013 – 151836

Anmälningsavgifter

HD60 300 kr (32,50 Eur) / lag

D43/H55 500 kr (54 Eur) / lag

H43 1000 kr (108 Eur) / lag

I avgifterna ingår extra kartomgång samt parkeringsavgift. Ange i anmälan om ni kommer i stor buss. Avgifterna inbetalas i samband med anmälan på postgiro 346590-3. Finska deltagare betalar i Eur till Leonia Bank, konto 800012-70863963. Efteranmälan betalas in senast 31 juli 2002.

Resultatlista per post kan beställas. Kostnad 20 kr

Efteranmälan, senast 26 juli

HD 60 450 kr (48,50 Eur) / lag

D43/H55 750 kr (81 Eur) / lag

H43 1500 kr (162 Eur) / lag

Logi

I egna tält och husvagnar (ej förtält)

Rutstorlek: 7 x 7 m för husvagn och tält, kostnad 150 kr (16 Eur)

Avgifterna betalas samtidigt med tävlingsavgifterna ovan. Information om erhållna förläggingsplatser kommer att finnas på vår hemsida under juli. Se www.lok.se/43kavle

Kartklipp

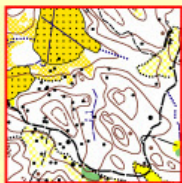

Natterräng

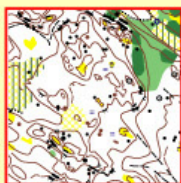

Fin skogsmark

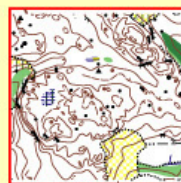

Kuperad terräng

Elektronisk stämpling

SportIdentsystemet används. Egna SI-brickor får användas (en SI-pinne /löpare). De som inte har egna SI-pinnar får hyra till en kostnad av 20 kr/pinne. Ange i anmälan antal SI-pinnar ni vill hyra. Laguppställning innehållande namn, ev SI-pinn-nr och födelseår, kan lämnas på vår hemsida fram till tisdagen 31 juli. Därefter tillåts endast namnändring i laguppställningen. **OBS! nummer på SI-bricka kan inte ändras efter 31 juli.** Se separat SportIdent-PM på hemsidan och i klubbpåsar.

Start och resultatlista

Läggs ut på vår hemsida www.lok.se/43kavle

Samling

Vägvisning från riksväg 35 i Åtvidabergs samhälle, 3 mil SO Linköping.

Karta

1:10 000, ekv 5m, tryckt 2002.

Terrängbeskrivning

Öppen skogsmark med inslag av kulturmark.

Måttlig kupering.

God till mycket god framkomlighet.

Tävlingsexpedition

Vid TC, öppnas 3 aug kl 10.00

Tävlingsbestämmelser SOFT:s

Möjlighet för mindre klubbar att gå samman.

På grund av skaderisk får spikskor *ej* användas på sträcka ett i samtliga klasser.

Tävlingsdeltagande får endast ske i *en av* klasserna under hela tävlingen.

Dusch och toaletter

Varmdusch och toaletter utomhus.

Parkering

I anslutning till förläggning, max 600 m från TC. Ange i anmälan om ni kommer med buss.

Servering

Välförsedd marka med bl a köttbullar med mos, hamburgeri och smörgåsar.

Sportförsäljning

Börje Andriansson Sport.

Priser

Lag- och individuella priser till de bästa lagen.

Huvudfunktionärer

Tävlingsledare: Stephan Svensson

Pressvärd: Lennart Sturesson

Camping: Susanne Wetterhall

Banläggning: Torgny Johansson, Tomas Persson

Upplysningar: Karin Östlin

Ban-och tävlingskontrollant: Björn Karlsson, OK Denseln

013 – 160302 stephan.sven@telia.com

013 – 239682 lenst@tema.liu.se

0120 – 14802 susanne.wetterhall@telia.com

0494 – 20090 43kavle@lok.se

Välkomna till Åtvidaberg
Linköpings OK / OK Eken